

STAGES INTER

Année **2026**

Catalogue & hors-catalogue



GRIEPS

Formation Conseil Santé

Management

Qualité & organisation des soins

Raisonnement clinique

Personnes âgées & handicap

Psychiatrie & santé mentale

Expertise clinique

Droit, responsabilité, éthique

Relation, recherche & ETP

Formation de formateurs



www.grieps.fr

MANAGEMENT

PILOTAGE & GESTION

CPOM/EPRD et PGFP

Élaborer une stratégie financière et budgétaire.

Paris, 3 jours, du 23/03/2026 au 25/03/2026, 1 080 €

<https://www.grieps.fr/produit/cpom-eprd-et-pgfp/>

Manager un parcours de soins coordonné

Offrir des soins transdisciplinaires coordonnés sur un territoire.

Paris, 2 jours, du 17/09/2026 au 18/09/2026, 750 €

<https://www.grieps.fr/produit/manager-un-parcours-de-soins-coordonne/>

Management intergénérationnel : X, Y, Z et seniors

Mettre en place un management où chaque génération trouve sa place et coopère.

Lyon, 3 jours, du 27/05/2026 au 29/05/2026, 1 125 €

<https://www.grieps.fr/produit/management-intergenerationnel-x-y-z-et-seniors/>

Démarche de projet : de l'élaboration à la conduite

Acquérir les méthodes et outils pour mener un projet.

Lyon, 2 jours, du 26/03/2026 au 27/03/2026, 750 €

<https://www.grieps.fr/produit/demarche-de-projet-de-l-elaboration-a-la-conduite/>

Être coordinateur d'un dispositif et/ou de parcours

Maîtriser les rôles, missions et activités de la coordination de dispositif et/ou de parcours.

Paris, 10 jours + 28h (e-learning), du 01/12/2025

au 02/12/2025, du 12/03/2026 au 13/03/2026,

du 21/04/2026 au 22/04/2026, du 28/05/2026 au

29/05/2026 et du 11/06/2026 au 12/06/2026, 4 080 €

<https://www.grieps.fr/produit/etre-coordinateur-d-un-dispositif-et-ou-de-parcours/>

COMPÉTENCES & OUTILS MANAGÉRIAUX

Parcours chef de pôle :

compétences en gestion et management

Assurer le pilotage stratégique et opérationnel de son pôle en mobilisant connaissances et compétences de gestion et de management.

Paris, 11 jours, du 02/04/2026 au 03/04/2026, du

21/05/2026 au 22/05/2026, du 18/06/2026 au

19/06/2026, le 24/06/2026, du 08/10/2026 au

09/10/2026 et du 03/12/2026 au 04/12/2026, 4 125 €

<https://www.grieps.fr/produit/parcours-chef-de-pole-competences-en-gestion-et-management/>

Argumenter et convaincre : un atout managérial

Développer ses compétences en négociation et animation par la posture et les outils de la rhétorique.

Lyon, 2 jours, du 19/10/2026 au 20/10/2026, 750 €

<https://www.grieps.fr/produit/argumenter-et-convaincre-un-atout-managerial/>

Management et intelligence émotionnelle (niveau 1)

Apprivoiser les émotions pour renforcer son management et son leadership.

Lyon, 3 jours, du 18/05/2026 au 20/05/2026, 1 125 €

<https://www.grieps.fr/produit/management-et-intelligence-emotionnelle-niveau-1/>

Management et intelligence émotionnelle (niveau 2)

Utiliser les émotions dans son management pour le transformer.

Lyon, 2 jours, du 23/11/2026 au 24/11/2026, 750 €

<https://www.grieps.fr/produit/management-et-intelligence-emotionnelle-niveau-2/>

Manager en congruence grâce aux neurosciences cognitives

Assurer son rôle de manager dans une vision compréhensive et développementale des situations et des personnes.

Paris, 2 jours, du 15/10/2026 au 16/10/2026, 750 €
<https://www.griepts.fr/produit/manager-en-congruence-grace-aux-neurosciences-cognitives/>

Manager en pleine conscience : aide managériale (niveau 1)

Acquérir les bases d'une posture managériale basée sur la pleine conscience pour répondre de manière plus sereine et adaptée aux situations.

Paris, 3 jours + 7h (à distance), du 12/10/2026 au 14/10/2026, 1 400 €
<https://www.griepts.fr/produit/manager-en-pleine-conscience-aide-managériale-niveau-1/>

Manager en pleine conscience (niveau 2)

Renforcer sa posture managériale basée sur la pleine conscience pour répondre de manière plus sereine et adaptée aux situations.

Paris, 2 jours + 7h (en différé), du 10/12/2026 au 11/12/2026, 1 125 €
<https://www.griepts.fr/produit/manager-en-pleine-conscience-niveau-2/>

Prendre la parole en public : clés de l'aisance à l'oral

Savoir s'exprimer pour transmettre, fédérer et captiver son public.

Lyon, 2 jours, du 17/12/2026 au 18/12/2026, 750 €
<https://www.griepts.fr/produit/prendre-la-parole-en-public-cles-de-l-aisance-a-l-oral/>

Leadership et communication des cadres

Mobiliser son leadership, dans sa fonction de manager pour des prestations de haute qualité, assurées par professionnels motivés.

Lyon, 3 jours, du 18/05/2026 au 20/05/2026, 1 125 €
<https://www.griepts.fr/produit/leadership-et-communication-des-cadres/>

Posture et pratiques managériales éthiques : niveau 1

Interroger l'éthique dans sa vie professionnelle de manager.

Paris, 3 jours, du 01/06/2026 au 03/06/2026, 1 375 €
<https://www.griepts.fr/produit/posture-et-pratiques-managériales-ethiques-niveau-1/>

Posture et pratiques managériales éthiques : niveau 2

Prendre une posture réflexive face aux situations de conflits ou dilemmes éthiques managériaux.

Paris, 3 jours, du 25/11/2026 au 27/11/2026, 1 375 €
<https://www.griepts.fr/produit/posture-et-pratiques-managériales-ethiques-niveau-2/>

Être cadre supérieur de santé ou cadre de pôle

Exercer avec efficacité sa fonction de cadre de pôle ou de cadre supérieur de santé en mission transversale.

Paris, 6 jours, du 14/09/2026 au 16/09/2026 et du

18/11/2026 au 20/11/2026, 2 790 €

Paris, 6 jours, du 21/09/2026 au 23/09/2026 et du

25/11/2026 au 27/11/2026, 2 790 €

<https://www.grieps.fr/produit/etre-cadre-superieur-de-sante-ou-cadre-de-pole/>

Devenir cadre supérieur ou cadre de pôle

Se projeter et investir sa future fonction de cadre supérieur.

Paris du 30/03/2026 au 01/04/2026 + du 04/05/2026 au

06/05/2026 + le 07/05/2026 (optionnel), 2 410 €

(module optionnel 590 €)

Paris du 28/09/2026 au 30/09/2026 + du 30/11/2026 au

02/12/2026 + le 03/12/2026 (optionnel), 2 410 €

(module optionnel 590 €)

<https://www.grieps.fr/produit/devenir-cadre-superieur-ou-cadre-de-pole/>

Cadre de proximité :

approche globale de l'encadrement

Manager et organiser un service en s'adaptant aux nouvelles attentes des usagers, des professionnels et de l'établissement.

Paris, 8 jours, du 12/10/2026 au 15/10/2026 et du

01/12/2026 au 04/12/2026, 3 000 €

<https://www.grieps.fr/produit/cadre-de-proximite-approche-globale-de-l-encadrement/>

Manager-facilitateur :

animer et motiver une équipe

Favoriser la motivation des professionnels et la coopération au sein de l'équipe.

Paris, 3 jours, du 10/06/2026 au 12/06/2026, 1 125 €

<https://www.grieps.fr/produit/manager-facilitateur-animer-et-motiver-une-equipe/>

Développer le coaching dans le management : niveau 1

Accompagner le changement à partir du cadre conceptuel et des outils du coaching.

Lyon, 3 jours, du 28/09/2026 au 30/09/2026, 1 125 €

<https://www.grieps.fr/produit/developper-le-coaching-dans-le-management-niveau-1/>

Développer le coaching dans le management : niveau 2

Développer la posture de manager-coach : analyse de ses pratiques de management.

Lyon, 3 jours, du 15/06/2026 au 17/06/2026, 1 125 €

<https://www.grieps.fr/produit/developper-le-coaching-dans-le-management-niveau-2/>

Simulations managériales :

décider, négocier, gérer les tensions

Renforcer ses postures managériales par les techniques de simulation.

Lyon, 3 jours, du 21/09/2026 au 23/09/2026, 1 125 €

<https://www.grieps.fr/produit/simulations-manageriales-decider-negocier-gerer-les-tensions/>

Managers : aidez-vous de l'IA !

Intégrer l'intelligence artificielle dans ses pratiques managériales afin de les optimiser.

Lyon, 2 jours, du 17/09/2026 au 18/09/2026, 750 €

<https://www.grieps.fr/produit/managers-aidez-vous-de-l-ia/>

Sciences cognitives en établissement de formation : implantation

Maîtriser l'ensemble des démarches à entreprendre pour mettre en œuvre un projet pédagogique autour de l'implantation des sciences cognitives.

Paris, 2 jours, du 04/05/2026 au 05/05/2026, 750 €
<https://www.grieps.fr/produit/sciences-cognitives-en-etablissement-de-formation-implantation/>

Entretiens managériaux : un outil du quotidien

Mobiliser le bon entretien selon les situations managériales rencontrées pour engager son équipe et ses collaborateurs.

Lyon ou Paris selon les préférences exprimées, 2 jours, du 19/11/2026 au 20/11/2026, 750 €
<https://www.grieps.fr/produit/entretiens-manageriaux-un-outil-du-quotidien/>

Professionnalisation des agents au service RH (Parcours)

Professionnaliser les agents exerçant en service RH en renforçant leurs compétences dans le cadre des évolutions réglementaires.

Distance, 7 jours pour le parcours total ou module par module, du 26/01/2026 au 27/01/2026 et/ou du 18/02/2026 au 19/02/2026 et/ou du 07/04/2026 au 09/04/2026, 2 625 € pour le parcours total.
<https://www.grieps.fr/produit/professionnalisation-des-agents-au-service-rh-parcours/>

MANAGEMENT DU TRAVAIL & QVCT

Manager avec confiance : boostez votre leadership

Renforcer sa confiance en soi pour affirmer ses postures et ses pratiques managériales et mobiliser ses équipes.

Lyon, 2 jours, du 03/06/2026 au 04/06/2026, 750 €
<https://www.grieps.fr/produit/manager-avec-confiance-boostez-votre-leadership/>

Manager par la psychologie positive

Mettre en œuvre un management par la psychologie positive pour le mieux-être au travail des managers et des membres de l'équipe.

Paris, 3 jours, du 08/06/2026 au 10/06/2026, 1 125 €
<https://www.grieps.fr/produit/manager-par-la-psychologie-positive/>

Prévenir les conflits :

gérer les situations et personnalités difficiles

Réhabiliter la dimension positive des conflits et développer l'art de faire cohabiter les différences.

Paris, 3 jours, du 28/09/2026 au 30/09/2026, 1 125 €
<https://www.grieps.fr/produit/prevenir-les-conflits-gerer-les-situations-et-personnalites-difficiles/>

Communication Non Violente, PNL et AT en situation professionnelle

Accroître son efficacité professionnelle et relationnelle.

Lyon, 3 jours, du 10/06/2026 au 12/06/2026, 1 125 €
<https://www.grieps.fr/produit/communication-non-violente-pnl-et-at-en-situation-professionnelle/>

Gestion du stress : méditation, relaxation et posture professionnelle

Gérer les situations de stress pour mieux vivre sa vie professionnelle.

Lyon, 3 jours, du 04/05/2026 au 06/05/2026, 1 125 €
<https://www.grieps.fr/produit/gestion-du-stress-meditation-relaxation-et-posture-professionnelle/>

Gestion des conflits par la médiation

Comprendre et mettre en œuvre les mécanismes spécifiques de la médiation.

Paris, 2 jours, du 10/09/2026 au 11/09/2026, 750 €
<https://www.grieps.fr/produit/gestion-des-conflits-par-la-mediation/>



QUALITÉ

MANAGEMENT DE LA QUALITÉ & DE LA SÉCURITÉ

Management de la qualité, des risques : de la politique à l'évaluation

Se positionner comme manager de la qualité.

Lyon, 3 jours + 6h (e-learning), du 17/06/2026 au 19/06/2026, 1 190 €

<https://www.grieps.fr/produit/management-de-la-qualite-des-risques-de-la-politique-a-l-evaluation/>

EPP : démarches d'évaluation des pratiques professionnelles

Intégrer les méthodes et les outils de l'EPP pour un développement efficace des pratiques.

Lyon, 2 jours, du 24/09/2026 au 25/09/2026, 750 €

<https://www.grieps.fr/produit/epp-demarches-d-evaluation-des-pratiques-professionnelles/>

Patient traceur

Utiliser la méthodologie du patient traceur.

Lyon, 2 jours, du 06/05/2026 au 07/05/2026, 780 €

<https://www.grieps.fr/produit/patient-traceur/>

Sciences infirmières : pratiquer pour mieux former

Mieux situer les sciences infirmières pour mieux les partager avec les étudiants.

Paris, 3 jours, du 23/09/2026 au 25/09/2026, 1 125 €

<https://www.grieps.fr/produit/sciences-infirmieres-pratiquer-pour-mieux-former/>

CREX : mise en place et pilotage

Savoir animer et/ou intégrer un CREX (Comité de Retour d'EXpérience).

Lyon, 2 jours + 3h (e-learning), du 03/12/2026 au 04/12/2026, 780 €

<https://www.grieps.fr/produit/crex-mise-en-place-et-pilotage/>

Coordonnateur de la gestion des risques associés aux soins

Assurer avec efficacité ses missions de coordonnateur des risques, de l'analyse technique des risques (en particulier des EIG) à la promotion d'une culture de sécurité au sein de son établissement.

Lyon, 2 jours + 6h (e-learning), du 01/04/2026 au 02/04/2026, 800 €

Paris, 2 jours + 6h (e-learning), du 01/10/2026 au 02/10/2026, 800 €

<https://www.grieps.fr/produit/coordonnateur-de-la-gestion-des-risques-associes-aux-soins/>

Erreur médicamenteuse évitable : sécurisation de la prise en charge

Savoir identifier l'erreur médicamenteuse évitable et trouver des leviers de sécurisation de la prise en charge.

Lyon, 2 jours, du 19/10/2026 au 20/10/2026, 750 €

<https://www.grieps.fr/produit/erreur-medicamenteuse-evitable-securisation-de-la-prise-en-charge/>

Conciliation médicamenteuse

Mettre en œuvre une démarche de conciliation médicamenteuse sécurisant la prise en charge des patients.

Lyon, 2 jours, du 21/05/2026 au 22/05/2026, 780 €

Paris, 2 jours, du 21/09/2026 au 22/09/2026, 780 €

<https://www.grieps.fr/produit/conciliation-medicamenteuse/>

Chemin clinique : de la construction au pilotage

Mettre en œuvre la méthode du chemin clinique afin d'optimiser le parcours patient.

Lyon, 2 jours, du 18/05/2026 au 19/05/2026, 780 €

<https://www.griepts.fr/produit/chemin-clinique-de-la-construction-au-pilotage/>

Référent médicament

S'approprier les missions et les activités de référent médicament et savoir transférer aux équipes.

Lyon, 2 jours, du 23/04/2026 au 24/04/2026, 750 €

<https://www.griepts.fr/produit/referent-medicament/>

DÉMARCHE QUALITÉ DANS LE MÉDICOSOCIAL

Évaluation des ESSMS : une journée pour vous guider

Comprendre les exigences de la HAS pour anticiper les actions à développer, adapter sa démarche qualité aux enjeux de la future évaluation et réaliser des évaluations à blanc selon les méthodes de la HAS.

Lyon, 1 jour, le 11/09/2026, 375 €

<https://www.griepts.fr/produit/evaluation-des-essms-une-journee-pour-vous-guider/>

Démarche qualité en établissement social et médicosocial

Accompagner la mise en place ou le développement de la dynamique qualité et sécurité dans son établissement.

Lyon, 2 jours, du 15/06/2026 au 16/06/2026, 750 €

<https://www.griepts.fr/produit/demarche-qualite-en-etablissement-social-et-medicosocial/>

PRÉVENTION DES RISQUES LIÉS AU DOMAINE DE LA SANTÉ

Prévenir, évaluer et soulager la douleur

Repérer, analyser et prendre en charge la douleur de l'adulte.

Lyon, 2 jours + 1h45 (e-learning), du 05/10/2026 au 06/10/2026, 750 €

<https://www.griepts.fr/produit/prevenir-evaluer-et-soulager-la-douleur/>

Hypnoanalgésie

Intégrer l'hypnoanalgésie dans la pratique soignante pour mieux gérer la douleur et/ou l'anxiété liées aux soins.

Paris, 3 jours, du 15/06/2026 au 17/06/2026, 1 125 €

Lyon, 3 jours, du 14/12/2026 au 16/12/2026, 1 125 €

<https://www.griepts.fr/produit/hypnoanalgesie/>

Hypnoanalgésie et autohypnose : supervision

Développer des techniques d'autohypnose pour gérer le stress, la douleur et les émotions.

Lyon, 2 jours, du 01/10/2026 au 02/10/2026, 750 €

<https://www.griepts.fr/produit/hypnoanalgesie-et-autohypnose-supervision/>

Escarres et plaies chroniques : prévention et traitement

Prévenir et prendre en charge les escarres et les plaies chroniques.

Paris, 2 jours, du 01/06/2026 au 02/06/2026, 750 €

<https://www.griepts.fr/produit/escarres-et-plaies-chroniques-prevention-et-traitement/>

Nutrition artificielle

Choisir l'option thérapeutique la plus pertinente dans la prise en soin de la dénutrition.

Lyon, 2 jours, du 15/06/2026 au 16/06/2026, 750 €

Lyon, 2 jours, du 17/11/2026 au 18/11/2026, 750 €

<https://www.griepts.fr/produit/nutrition-artificielle/>

Soigner la nuit et en horaires atypiques

Préserver son capital santé pour inscrire son exercice professionnel et son hygiène de vie dans un continuum de prévention des risques.

Lyon, 3 jours, du 05/10/2026 au 07/10/2026, 1 125 €

<https://www.griepts.fr/produit/soigner-la-nuit-et-en-horaires-atypiques/>

Douleur de l'enfant

Mettre en œuvre une démarche de prise en charge de la douleur de l'enfant.

Lyon, 3 jours, du 16/09/2026 au 18/09/2026, 1 125 €

<https://www.grieps.fr/produit/douleur-de-l-enfant/>

Sommeil et santé - Formation en distanciel

Comprendre l'influence du sommeil sur la santé, agir et prévenir pour éviter la dette de sommeil et ses conséquences.

À distance, 14 heures, du 23/11/2026

au 24/11/2026, 720 €

<https://www.grieps.fr/produit/sommeil-et-sante-formation-en-distanciel/>

Soins aux patients stomisés

Améliorer l'approche holistique du patient porteur de stomie digestive ou urinaire.

Lyon, 2 jours, du 08/06/2026 au 09/06/2026, 750 €

<https://www.grieps.fr/produit/soins-aux-patients-stomises/>

Douleur chronique : comprendre, évaluer, gérer

Développer une pratique clinique performante auprès des personnes adultes atteintes de douleurs chroniques et leurs proches.

Paris, 2 jours, du 23/11/2026 au 24/11/2026, 750 €

<https://www.grieps.fr/produit/douleur-chronique-comprendre-evaluer-gerer/>

Infirmier Ressource Douleur (IRD) : être IRD

Exercer des missions d'Infirmier Ressource Douleur (IRD) dans un parcours de soin et de santé.

Lyon, 3 jours, du 10/06/2026 au 12/06/2026, 1 125 €

<https://www.grieps.fr/produit/infirmier-ressource-douleur-ird-etre-ird/>

ORGANISATION DES SOINS & PARCOURS DE SOINS

Consultation infirmière :

optimisation du parcours de soins

Dans un parcours de soins, organiser et dispenser une consultation dans le cadre des missions infirmières.

Paris, 3 jours, du 20/05/2026 au 22/05/2026, 1 125 €

<https://www.grieps.fr/produit/consultation-infirmiere-optimisation-du-parcours-de-soins/>



RAISONNEMENT CLINIQUE

Raisonnement clinique et parcours de soins

Renforcer ses compétences en raisonnement clinique dans un parcours de soins.

Paris, 3 jours + 2h (e-learning), du 28/09/2026 au 30/09/2026, 1 125 €

<https://www.grieps.fr/produit/raisonnement-clinique-et-parcours-de-soins/>

Expert en raisonnement clinique et leadership

Développer une expertise dans le métier et des compétences de leadership pour atteindre les meilleurs résultats cliniques.

Paris, 4 jours, du 29/09/2026 au 02/10/2026, 1 500 €

<https://www.grieps.fr/produit/expert-en-raisonnement-clinique-et-leadership/>

Aide-soignant : actualisation des activités et des missions

Développer l'actualisation des nouvelles compétences en appréciant les limites et les collaborations envisageables suite au référentiel 2021 et à l'arrêté du 26 février 2025.

Lyon, 3 jours, du 08/10/2026 au 09/10/2026 et le 01/12/2026, 1 125 €

<https://www.grieps.fr/produit/aide-soignant-actualisation-des-activites-et-des-missions/>

Aide-soignant : validation de compétences suite à l'arrêté du 26/02/2025

Acquérir les compétences définies par l'arrêté du 26 février 2025 afin d'obtenir une attestation d'acquisition validant les trois modules.

Lyon, 3 jours, ouverture prochaine

<https://www.grieps.fr/produit/aide-soignant-validation-de-competences-suite-a-l-arrete-du-26-02-2025/>

Médecine narrative : apprentissage de l'écoute du patient

Comprendre les bases de la médecine narrative et son importance dans la relation soignant-soigné.

Paris, 2 jours, du 11/05/2026 au 12/05/2026, 750 €

<https://www.grieps.fr/produit/medecine-narrative-apprentissage-de-ecoute-du-patient/>

EBN-EBP : soins et pratiques basés sur les preuves

Rechercher et traiter des données professionnelles et scientifiques.

Paris, 2 jours, du 15/10/2026 au 16/10/2026, 750 €

<https://www.grieps.fr/produit/ebn-ebp-soins-et-pratiques-bases-sur-des-preuves/>

Parcours de soins : manager l'amélioration de la traçabilité

Organiser et coordonner les activités de soins en développant son leadership clinique et en pilotant un projet de soins avec les usagers dans une équipe interdisciplinaire

Paris, 3 jours, du 21/09/2026 au 23/09/2026, 1 125 €

<https://www.grieps.fr/produit/parcours-de-soins-manager-lamelioration-de-la-tracabilite/>

Parcours ambulatoire : organisation et accompagnement

Définir une organisation de service permettant de répondre à la spécificité de l'activité ambulatoire

Lyon, 3 jours, du 10/06/2026 au 12/06/2026, 1 125 €

<https://www.grieps.fr/produit/parcours-ambulatoire-organisation-et-accompagnement/>

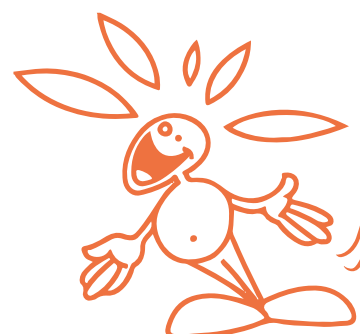

PERSONNES ÂGÉES & HANDICAP

MANAGEMENT DES STRUCTURES POUR PERSONNES ÂGÉES

Coordinateur soignant en EHPAD et SSIAD

Exercer la fonction de coordinateur en EHPAD ou en SSIAD.

Lyon, 6 jours + 14h (e-learning), du 15/06/2026 au 16/06/2026, du 15/10/2026 au 16/10/2026 et du 16/11/2026 au 17/11/2026, 2 660 €

<https://www.grieps.fr/produit/certificat-coordonateur-soignant-en-ehpad-et-ssiad/>

Coupe PATHOS et AGGIR

Mettre en œuvre les codifications PATHOS et AGGIR.

Lyon, 2 jours, du 24/09/2026 au 25/09/2026, 750 €

<https://www.grieps.fr/produit/coupe-pathos-et-aggir/>

CLINIQUE POUR LA PERSONNE ÂGÉE

Personnes âgées :

les comprendre et en prendre soin

Connaître et comprendre les effets du vieillissement pour mieux accompagner.

Lyon, 2 jours, du 10/06/2026 au 11/06/2026, 750 €

<https://www.grieps.fr/produit/personnes-agees-les-comprendre-et-en-prendre-soin/>

Simulation du vieillissement :

expérience immersive

Mieux comprendre les impacts physiques et psychologiques du vieillissement pour adapter sa posture professionnelle et améliorer l'accompagnement des seniors.

Lyon, 1 jour, le 18/05/2026, 375 €

<https://www.grieps.fr/produit/simulation-de-vieillessement-experience-immersive/>

Interventions Non-Médicamenteuses en gériatrie

Intégrer les INM dans l'accompagnement des personnes atteintes de troubles neurocognitifs.

Lyon, 2 jours, du 25/06/2026 au 26/06/2026, 750 €

<https://www.grieps.fr/produit/interventions-non-medicamenteuses-inm-les-fondamentaux/>

Urgence en EHPAD :

maîtriser les situations critiques

Reconnaître une situation d'urgence, savoir la prendre en charge et la gérer dans le cadre de ses compétences.

Lyon, 2 jours, du 11/06/2026 au 12/06/2026, 750 €

<https://www.grieps.fr/produit/urgence-en-ehpad/>

Maladie d'Alzheimer et ludothérapie :

créer du lien par le jeu

Analyser l'intérêt et la place du jeu dans l'accompagnement de la personne âgée atteinte de la maladie d'Alzheimer.

Lyon, 2 jours, du 30/11/2026 au 01/12/2026, 750 €

<https://www.grieps.fr/produit/maladie-d-alzheimer-et-ludotherapie-creeer-du-lien-par-le-jeu/>

Maladie d'Alzheimer et pathologies apparentées

Connaître et identifier les caractéristiques des troubles neurocognitifs majeurs et psychocomportementaux associés pour optimiser l'accompagnement, comprendre l'impact du fonctionnement institutionnel sur les troubles et améliorer sa communication.

Lyon, 2 jours, du 17/12/2026 au 18/12/2026, 750 €

<https://www.grieps.fr/produit/maladie-d-alzheimer-et-pathologies-apparentees/>

Référent chute

Développer une véritable politique de prévention et de gestion du risque de chute.

Lyon, 4 jours, du 09/09/2026 au 11/09/2026 et le

02/10/2026, 1 500 €

<https://www.grieps.fr/produit/referent-chute/>

Chutes des personnes âgées : prévention des accidents

Prendre en charge et prévenir les risques de chutes chez les personnes âgées.

Lyon, 2 jours + 30 mn (e-learning), du 24/09/2026 au 25/09/2026, 750 €

<https://www.grieps.fr/produit/chutes-des-personnes-agees-prevention-des-accidents/>

Dépression du sujet âgé, prévention du suicide

Renforcer les compétences des professionnels pour repérer, évaluer et accompagner les personnes âgées souffrant de dépression, tout en développant des stratégies de prévention du suicide.

Paris, 2 jours + 2h30 (e-learning), du 11/06/2026 au 12/06/2026, 790 €

<https://www.grieps.fr/produit/depression-du-sujet-age-prevention-du-suicide/>

Évaluation Gériatologique Standardisée (EGS)

Intégrer l'EGS au projet personnalisé de soins.

Lyon, 2 jours, du 18/06/2026 au 19/06/2026, 750 €

Lyon, 2 jours, du 30/11/2026 au 01/12/2026, 750 €

<https://www.grieps.fr/produit/evaluation-geriatrique-standardisee-egs/>

Bien-être par le toucher :

personnes âgées et/ou handicapées

Pratiquer avec assurance et en toute sécurité des soins de bien-être par le toucher relationnel.

Lyon, 3 jours, du 07/10/2026 au 09/10/2026, 1 125 €

<https://www.grieps.fr/produit/bien-etre-par-le-toucher-personnes-agees-et-ou-handicapees/>

Alimentation et dénutrition des personnes âgées

Répondre aux besoins nutritionnels des personnes âgées, savoir leur faire plaisir et prévenir la dénutrition.

Lyon, 2 jours, du 10/09/2026 au 11/09/2026, 800 €

<https://www.grieps.fr/produit/alimentation-et-denuitrition-des-personnes-agees/>

Ateliers esthétiques

pour valoriser la personne âgée

Animer un atelier d'esthétique dédié aux personnes âgées.

Paris, 3 jours, du 05/10/2026 au 07/10/2026, 1 125 €

<https://www.grieps.fr/produit/ateliers-esthetiques-pour-valoriser-la-personne-agee/>

Activités physiques adaptées à la personne âgée

Animer des activités physiques santé en sécurité dans le domaine de la gériatologie.

Lyon, 3 jours, du 27/05/2026 au 29/05/2026, 1 125 €

<https://www.grieps.fr/produit/activites-physiques-adaptees-a-la-personne-agee/>

Hypnose et personnes âgées : pratique de soins

Intégrer l'hypnose et les Techniques d'Activation de Conscience (TAC) dans les prises en charge du patient âgé.

Paris, 2 jours, du 02/06/2026 au 03/06/2026, 770 €

Lyon, 2 jours, du 19/11/2026 au 20/11/2026, 770 €

<https://www.grieps.fr/produit/hypnose-et-personnes-agees-pratique-de-soins/>

Pathologies psychiatriques du sujet âgé

Mieux comprendre la psychopathologie de la personne âgée afin de développer des modalités de soins adaptées.

Lyon, 2 jours, du 28/05/2026 au 29/05/2026, 750 €

<https://www.grieps.fr/produit/pathologies-psychiatriques-du-sujet-age/>

Relations avec les familles des résidents : développer le partenariat

Développer le partenariat avec les familles pour une relation triangulaire résident/soignant/famille de qualité.

Lyon, 2 jours, du 21/05/2026 au 22/05/2026, 750 €

<https://www.grieps.fr/produit/relations-avec-les-familles-des-residents-developper-le-partenariat/>

Vieillir à domicile :

accompagnement et prévention des risques

Améliorer l'accompagnement des personnes âgées fragiles ou en risque de perte d'autonomie à domicile.

Lyon, 2 jours, du 17/09/2026 au 18/09/2026, 750 €

<https://www.grieps.fr/produit/vieillir-a-domicile-accompagnement-et-prevention-des-risques/>

Sommeil de la personne âgée

Inscrire la dimension du sommeil dans les projets de soins individualisés des personnes âgées.

Paris, 2 jours, du 08/10/2026 au 09/10/2026, 750 €

<https://www.grieps.fr/produit/sommeil-de-la-personne-agee/>

Animations en EHPAD : enjeux et besoins

Créer et faire vivre un projet d'animation en EHPAD.

Lyon, 2 jours, du 18/06/2026 au 19/06/2026, 750 €

<https://www.grieps.fr/produit/animations-en-ehpad-enjeux-et-besoins/>

HANDICAP

Handicap et vieillissement :

adapter son accompagnement

Adapter l'accompagnement et la prise en charge des personnes handicapées vieillissantes.

Lyon, 2 jours, du 24/09/2026 au 25/09/2026, 750 €

<https://www.grieps.fr/produit/handicap-et-vieillessement-adapter-son-accompagnement/>

Parcours de santé de la personne handicapée

Appréhender les modalités spécifiques du parcours de santé d'une personne en situation de handicap.

Lyon, 2 jours, du 05/03/2026 au 06/03/2026, 750 €

<https://www.grieps.fr/produit/parcours-de-sante-de-la-personne-handicapee/>



PSYCHIATRIE & SANTÉ MENTALE

Isolement ou contention en psychiatrie : vers un moindre recours

Co-construire et mettre en œuvre des pratiques alternatives à l'isolement et à la contention en psychiatrie.

Lyon, 3 jours, du 16/11/2026 au 18/11/2026, 1 125 €

<https://www.grieps.fr/produit/isolement-ou-contention-en-psychiatrie-vers-un-moindre-recours/>

Développement psychoaffectif de l'enfant et de l'adolescent

Développer des connaissances cliniques dans le développement psychoaffectif de l'enfant pour mieux en prendre soin.

Lyon, 2 jours, du 03/12/2026 au 04/12/2026, 750 €

<https://www.grieps.fr/produit/developpement-psychoaffectif-de-l-enfant-et-de-l-adolescent/>

Pédopsychiatrie : les fondamentaux

Développer des connaissances fondamentales et cliniques pour des soins de qualité en pédopsychiatrie.

Lyon, 3 jours, du 24/06/2026 au 26/06/2026, 1 125 €

<https://www.grieps.fr/produit/pedopsychiatrie-les-fondamentaux/>

Accompagner les familles en pédopsychiatrie

Mieux accompagner les familles dans le parcours de soin de leur enfant.

Lyon, 3 jours, du 25/03/2026 au 27/03/2026, 1 125 €

<https://www.grieps.fr/produit/accompagner-les-familles-en-pedopsychiatrie/>

Adolescence en crise

Appréhender les spécificités cliniques et relationnelles de l'adolescent en crise afin d'adapter les pratiques professionnelles.

Lyon, 3 jours, du 12/10/2026 au 14/10/2026, 1 125 €

<https://www.grieps.fr/produit/adolescence-en-crise/>

Entretien familial par l'approche systémique

Conduire un entretien familial à partir des connaissances sur l'approche systémique.

Paris, 3 jours, du 28/09/2026 au 30/09/2026, 1 125 €

<https://www.grieps.fr/produit/entretien-familial-par-l-approche-systemique/>

Urgence et crise en psychiatrie : savoir faire face

Maîtriser les approches cliniques, relationnelles et réglementaires nécessaires.

Lyon, 3 jours, du 22/06/2026 au 24/06/2026, 1 125 €

<https://www.grieps.fr/produit/urgence-et-crise-en-psychiatrie-savoir-faire-face/>

Ethnopsychiatrie : sensibilisation (niveau 1)

Comprendre l'importance de la culture dans l'expression de la maladie mentale.

Paris, 3 jours, du 03/06/2026 au 05/06/2026, 1 125 €

Paris, 3 jours, du 07/12/2026 au 09/12/2026, 1 125 €

<https://www.grieps.fr/produit/ethnopsychiatrie-sensibilisation-niveau1/>

Ethnopsychiatrie : spécificités en psychiatrie interculturelle (niveau 2)

Savoir accompagner les patients en fonction de leur sensibilité ethnique et culturelle

Paris, 2 jours, du 10/12/2026 au 11/12/2026, 750 €

<https://www.grieps.fr/produit/ethnopsychiatrie-specificites-en-psychiatrie-interculturelle-niveau-2/>

Réhabilitation psychosociale : initiation

Comprendre et s'approprier les approches mobilisées dans le champ de la réhabilitation psychosociale.

Lyon, 2 jours, du 04/05/2026 au 05/05/2026, 750 €

<https://www.grieps.fr/produit/rehabilitation-psychosociale-initiation/>

Psychiatrie : les fondamentaux

Intégrer des connaissances de base pour l'exercice en psychiatrie.

Lyon, 2 jours, du 17/11/2026 au 18/11/2026, 750 €

<https://www.grieps.fr/produit/psychiatrie-les-fondamentaux/>

Réhabilitation psychosociale : approfondissement

Construire un plan d'actions avec le patient et ses proches et maîtriser les approches mobilisées dans le champ de la réhabilitation psychosociale.

Lyon, 3 jours, du 14/12/2026 au 16/12/2026, 1 125 €
<https://www.griepts.fr/produit/rehabilitation-psychosociale-approfondissement/>

Rétablissement en santé mentale

Développer les pratiques de soins vers des pratiques centrées sur le rétablissement.

Lyon, 2 jours, du 15/10/2026 au 16/10/2026, 750 €
<https://www.griepts.fr/produit/retablissement-en-sante-mentale/>

Ateliers thérapeutiques et groupes thérapeutiques à médiations

Développer une posture clinique pour conduire et accompagner un groupe de patients ou de résidents.

Paris, 2 jours, du 18/06/2026 au 19/06/2026, 750 €
<https://www.griepts.fr/produit/ateliers-therapeutiques-et-groupes-therapeutiques-a-mediations/>

Activités physiques en santé mentale

Animer des activités physiques en psychiatrie et en santé mentale.

Lyon, 4 jours, du 27/04/2026 au 30/04/2026, 1 500 €
Lyon, 4 jours, du 07/09/2026 au 10/09/2026, 1 500 €
<https://www.griepts.fr/produit/activites-physiques-en-sante-mentale/>

Psychopathologie : de l'observation à la compréhension du trouble

Développer une analyse psychopathologique précise à partir de l'observation clinique, en structurant les manifestations des troubles psychiques pour affiner le raisonnement clinique, améliorer la transmission des observations et optimiser la prise en soin et l'accompagnement des personnes concernées en psychiatrie.

Lyon, 3 jours + 8h15 (e-learning), du 14/09/2026 au 16/09/2026, 1 125 €
<https://www.griepts.fr/produit/psychopathologie-de-l-observation-a-la-comprehension-du-trouble/>

Animation d'ateliers à médiation artistique en psychiatrie : initiation

S'initier à la conception et aux modalités de mise en place d'un atelier à médiation artistique dans le cadre d'un projet de soin destiné à des personnes en souffrance psychique.

Lyon, 9 jours, du 19/10/2026 au 21/10/2026, du 16/11/2026 au 18/11/2026 et du 01/12/2026 au 03/12/2026, 3 375 €
<https://www.griepts.fr/produit/animation-d-ateliers-a-mediation-artistique-en-psychiatrie-initiation/>

Psychiatrie de liaison

Assurer des activités de liaison et de coordination en favorisant une collaboration transdisciplinaire pour optimiser les parcours de soins.

Lyon, 3 jours, du 01/12/2026 au 03/12/2026, 1 125 €
<https://www.griepts.fr/produit/psychiatrie-de-liaison/>

Thérapies brèves en psychiatrie : initiation

Utiliser des techniques relationnelles et communicationnelles centrées sur l'intervention brève en psychiatrie.

Lyon, 3 jours, du 02/12/2026 au 04/12/2026, 1 125 €
<https://www.griepts.fr/produit/therapies-breves-en-psychiatrie-initiation/>

Thérapies Cognitivo-Comportementales (TCC) : initiation

Découvrir les TCC et s'initier à des techniques utiles pour soi et pour sa pratique professionnelle.

Paris, 3 jours, du 25/11/2026 au 27/11/2026, 1 125 €
<https://www.griepts.fr/produit/therapies-cognitivo-comportementales-tcc-initiation/>

Déprescription des psychotropes en psychiatrie

Renforcer l'expertise clinique et interprofessionnelle de l'IPA pour analyser, ajuster et coordonner la déprescription des psychotropes en psychiatrie, de manière raisonnée, sécurisée et adaptée au patient, en s'appuyant sur les référentiels actuels et sur la DME.

Lyon, 2 jours, du 13/04/2026 au 14/04/2026, 750 €
<https://www.griepts.fr/produit/deprescription-des-psychotropes-en-psychiatrie/>

Soins somatiques en psychiatrie

Prendre en compte les soins somatiques en psychiatrie.

Paris, 2 jours, du 01/10/2026 au 02/10/2026, 750 €

<https://www.griepts.fr/produit/soins-somatiques-en-psychiatrie/>

Suicide : prévenir, accueillir et gérer la crise suicidaire

Identifier, prévenir et gérer le risque suicidaire.

Lyon, 2 jours, du 05/10/2026 au 06/10/2026, 750 €

<https://www.griepts.fr/produit/suicide-prevenir-accueillir-et-gerer-la-crise-suicidaire/>

Violence et agressivité en psychiatrie

Prévenir et gérer les situations de violence ou d'agressivité en psychiatrie par la mise en œuvre de soins adaptés.

Lyon, 2 jours, du 01/10/2026 au 02/10/2026, 750 €

<https://www.griepts.fr/produit/violence-et-agressivite-en-psychiatrie/>

Le conte : médiateur à la relation de soin

Construire un atelier « conte » auprès d'un public adulte.

Paris, 3 jours, du 26/05/2026 au 28/05/2026, 1 125 €

<https://www.griepts.fr/produit/le-conte-un-mediateur-a-la-relation-de-soin/>

Conduites addictives :

soigner les patients souffrant d'addictions

Accompagner efficacement les patients souffrant de conduites addictives.

Paris, 3 jours, du 15/06/2026 au 17/06/2026, 1 125 €

<https://www.griepts.fr/produit/conduites-addictives-soigner-les-patients-souffrant-d-addictions/>

Soins pénalement ordonnés : le cadre thérapeutique

Mettre en œuvre un dispositif d'accompagnement des personnes faisant l'objet de soins pénalement ordonnés.

Paris, 3 jours, du 21/09/2026 au 23/09/2026, 1 125 €

<https://www.griepts.fr/produit/soins-penalement-ordonnes-le-cadre-therapeutique/>

Intervention au domicile en psychiatrie

Concevoir et mettre en œuvre des interventions à domicile adaptées aux besoins spécifiques des usagers, en favorisant l'alliance thérapeutique et la continuité des soins dans leur environnement de vie.

Lyon, 3 jours, du 26/05/2026 au 28/05/2026, 1 125 €

<https://www.griepts.fr/produit/intervention-au-domicile-en-psychiatrie/>

Case-Management : les fondamentaux

S'approprier les notions fondamentales du Case-Management et les missions d'un Case-Manager.

Paris, 2 jours, du 01/06/2026 au 02/06/2026, 750 €

<https://www.griepts.fr/produit/case-management-les-fondamentaux/>

Personnalité Borderline : comprendre et accompagner

Comprendre les caractéristiques et l'étiologie du trouble de la personnalité de type borderline afin d'accueillir et accompagner au mieux les personnes en souffrance.

Paris, 3 jours, du 01/04/2026 au 03/04/2026, 1 125 €

<https://www.griepts.fr/produit/personnalite-borderline-comprendre-et-accompagner/>

Directives Anticipées Psychiatriques

Co-construire des Directives Anticipées en psychiatrie entre personne concernée par un trouble psychique et professionnel qui exerce auprès de ces personnes afin de renforcer l'alliance thérapeutique et d'optimiser la gestion des crises psychiques.

Paris, 2 jours, du 23/11/2026 au 24/11/2026, 750 €

<https://www.griepts.fr/produit/directives-anticipees-psychiatriques/>

Intervention précoce

dans les troubles psychiatriques émergents

S'acculturer au paradigme de l'intervention précoce et développer de nouvelles compétences dans l'identification, la prise en soin et l'accompagnement d'adolescent ou de jeune adulte présentant un profil à risque de psychoses ou de troubles psychiatriques.

Lyon, 2 jours, du 17/09/2026 au 18/09/2026, 750 €

<https://www.grieps.fr/produit/intervention-precoce-dans-les-troubles-psychiatriques-emergents/>

Objets flottants en systémie

Savoir utiliser des objets flottants au sein d'un entretien individuel, familial ou de couple.

Paris, 3 jours, du 07/12/2026 au 09/12/2026, 1 125 €

<https://www.grieps.fr/produit/objets-flottants-en-systemie/>

Génogramme au service de la relation

Réaliser un génogramme dans le contexte plus large de la systémie et savoir l'analyser dans une perspective transgénérationnelle et au service de la relation, du lien.

Paris, 3 jours, du 10/06/2026 au 12/06/2026, 1 125 €

<https://www.grieps.fr/produit/genogramme-au-service-de-la-relation/>

Premiers Secours en Santé Mentale (PSSM)

Être capable d'identifier, de comprendre et d'intervenir de manière adaptée face à une personne en détresse psychique ou en crise de santé mentale, tout en mobilisant des connaissances, des outils relationnels et des ressources pour garantir une première aide efficace.

Lyon, 2 jours, du 14/09/2026 au 15/09/2026, 250 €

Paris, 2 jours, du 23/11/2026 au 24/11/2026, 250 €

<https://www.grieps.fr/produit/premiers-secours-en-sante-mentale-pssm/>

Thérapie Comportementale Dialectique : initiation

S'initier au fonctionnement de la Thérapie Comportementale Dialectique (TCD) et expérimenter les stratégies partagées en TCD.

Paris, 2 jours, du 16/06/2026 au 17/06/2026, 750 €

<https://www.grieps.fr/produit/therapie-comportementale-et-dialectique-initiation/>

Premiers Secours en Santé Mentale (PSSM) : module Jeunes

Être capable de repérer, d'accompagner et d'orienter les jeunes de 12 à 21 ans présentant des signes de souffrance psychique, de dégradation de leur santé mentale ou en situation de crise, en mobilisant des connaissances, des techniques relationnelles et les ressources disponibles.

Paris, 2 jours, du 19/10/2026 au 20/10/2026, 250 €

<https://www.grieps.fr/produit/premiers-secours-en-sante-mentale-pssm-module-jeunes/>

Adolescence et numérique

Acquérir une meilleure connaissance des enjeux du numérique pour les jeunes afin de répondre de façon adaptée et constructive.

Paris, 3 jours, du 14/09/2026 au 16/09/2026, 1 125 €

<https://www.grieps.fr/produit/adolescence-et-numerique/>

Psychoéducation en psychiatrie : initiation, élaboration d'un projet

Utiliser des techniques relationnelles et communicationnelles centrées sur la psychoéducation en psychiatrie.

Paris, 3 jours, du 14/09/2026 au 16/09/2026, 1 125 €

<https://www.grieps.fr/produit/psychoeducation-en-psychiatrie-initiation-elaboration-d-un-projet/>

Remédiation cognitive : initiation

Acquérir l'état d'esprit nécessaire à la mise en évidence, la prise en considération de la remédiation des troubles cognitifs.

Paris, 2 jours, du 16/03/2026 au 17/03/2026, 750 €

<https://www.grieps.fr/produit/remediation-cognitive-initiation/>

Histoire du soin psychiatrique : levier d'autonomie infirmière

Développer une posture réflexive et critique mobilisant l'histoire des pratiques infirmières en psychiatrie.

Lyon, 2 jours, du 01/12/2026 au 02/12/2026, 750 €

<https://www.grieps.fr/produit/histoire-du-soin-psychiatrique-levier-d-autonomie-infirmiere/>

EXPERTISE CLINIQUE

CARDIOLOGIE, NEUROLOGIE, PNEUMOLOGIE, NÉPHROLOGIE, RHUMATOLOGIE, RÉANIMATION & URGENCES

Patient cardiaque :

prise en charge et adaptation des soins

Mettre en œuvre les soins aux patients présentant des pathologies cardiaques.

Lyon, 3 jours, du 30/03/2026 au 01/04/2026, 1 125 €
<https://www.griepts.fr/produit/patient-cardiaque-prise-en-charge-et-adaptation-des-soins/>

Troubles du rythme et de la conduction

Reconnaître les troubles du rythme et comprendre la prise en charge.

Lyon, 3 jours, du 01/06/2026 au 03/06/2026, 1 125 €
Paris, 3 jours, du 03/11/2026 au 05/11/2026, 1 125 €
<https://www.griepts.fr/produit/troubles-du-rythme-et-de-la-conduction/>

Syndrome coronarien

Améliorer la thérapeutique du patient présentant un syndrome coronarien aigu.

Paris, 2 jours, du 21/09/2026 au 22/09/2026, 750 €
<https://www.griepts.fr/produit/syndrome-coronarien/>

Réanimation cardio-respiratoire

Développer son expertise en réanimation cardio-respiratoire.

Lyon, 3 jours, du 14/09/2026 au 16/09/2026, 1 125 €
<https://www.griepts.fr/produit/reanimation-cardio-respiratoire/>

Patient insuffisant cardiaque : prise en soin

Renforcer le socle commun de connaissances concernant l'insuffisance cardiaque.

Lyon, 2 jours, du 15/12/2026 au 16/12/2026, 750 €
<https://www.griepts.fr/produit/patient-insuffisant-cardiaque-prise-en-soin/>

Arythmies cardiaques :

approche clinique et thérapeutique

Exercer une surveillance optimale des patients admis en services de cardiologie.

Lyon, 2 jours, du 28/09/2026 au 29/09/2026, 750 €
<https://www.griepts.fr/produit/arythmies-cardiaques-approche-clinique-et-therapeutique/>

Patients insuffisants respiratoires chroniques, BPCO

Améliorer l'accompagnement, la prise en charge et la qualité de vie de personnes vivant avec une maladie respiratoire chronique : BPCO, asthme, dilatations des bronches, insuffisance respiratoire chronique obstructive et restrictive.

Paris, 3 jours, du 07/12/2026 au 09/12/2026, 1 125 €
<https://www.griepts.fr/produit/patients-insuffisants-respiratoires-chroniques-bpc/>

IOA (Infirmier Organisateur de l'Accueil) : savoir se positionner

Assurer sa mission d'organisation et d'accueil des patients au sein d'un service d'urgence.

Lyon, 3 jours, du 08/06/2026 au 10/06/2026, 1 125 €
<https://www.griepts.fr/produit/ioa-infirmier-organisateur-de-l-accueil-savoir-se-positionner/>

AVC (Accident Vasculaire Cérébral) : adapter la prise en charge

Soigner efficacement un patient atteint d'un AVC.

Paris, 3 jours, du 15/06/2026 au 17/06/2026, 1 125 €
<https://www.griepts.fr/produit/avc-accident-vasculaire-cerebral-adapter-la-prise-en-charge/>

Troubles de la déglutition : savoir intervenir

Connaître les troubles de la déglutition et maîtriser les conduites à tenir pour plus de sécurité.

Paris, 2 jours, du 18/06/2026 au 19/06/2026, 750 €
<https://www.griepts.fr/produit/troubles-de-la-deglutition-savoir-intervenir/>

Rééducation et réadaptation du patient parkinsonien

Prendre en charge un patient atteint de la maladie de Parkinson.

Lyon, 3 jours, du 21/09/2026 au 23/09/2026, 1 125 €

<https://www.grieps.fr/produit/reeducation-et-readaptation-du-patient-parkinsonien/>

Patients avec des atteintes neurologiques : prise en charge globale

Développer des soins de qualité chez les patients souffrant de troubles neurologiques.

Paris, 3 jours, du 07/09/2026 au 09/09/2026, 1 125 €

<https://www.grieps.fr/produit/patients-avec-des-atteintes-neurologiques-prise-en-charge-globale/>

Patients atteints de lombalgie chronique : reconditionnement

Développer des soins de qualité et actualisés chez les patients souffrant de lombalgie chronique en fédérant les équipes autour de la conception du projet thérapeutique personnalisé.

Paris, 3 jours, du 12/10/2026 au 14/10/2026, 1 125 €

<https://www.grieps.fr/produit/patients-atteints-de-lombalgie-chronique-reconditionnement/>

Sclérose en plaques : adapter la prise en charge

Actualiser les savoirs et développer des soins de qualité chez les patients souffrant de Sclérose En Plaques (SEP).

Paris, 2 jours, du 10/09/2026 au 11/09/2026, 750 €

<https://www.grieps.fr/produit/sclerose-en-plaques-adapter-la-prise-en-charge/>

PARENTS, ENFANTS & ADOLESCENTS

Promotion de la santé pour bien grandir

Favoriser la santé des nouveau-nés, des jeunes enfants et de leurs parents par des actions de prévention et de promotion de la santé en interprofessionnalité sur un territoire.

Paris, 2 jours, du 28/09/2026 au 29/09/2026, 750 €

<https://www.grieps.fr/produit/promotion-de-la-sante-pour-bien-grandir-sensibilisation/>

Adolescents en pédiatrie :

détresse et prise en charge somatique

Améliorer la cohérence et la coordination des équipes auprès de patients adolescents en situation de détresse psychologique en prenant en compte les situations de soins complexes.

Lyon, 3 jours, du 10/06/2026 au 12/06/2026, 1 125 €

<https://www.grieps.fr/produit/adolescents-en-pediatrie-detresse-et-prise-en-charge-somatique/>

Auxiliaire de puériculture : actualisation des activités et des missions

Développer l'actualisation des nouvelles compétences en appréciant les limites et les collaborations envisageables suite au référentiel 2021.

Paris, 3 jours, du 30/03/2026 au 01/04/2026, 1 125 €

<https://www.grieps.fr/produit/auxiliaire-de-puericulture-actualisation-des-activites-et-des-missions/>



DIABÉTOLOGIE

Patient vivant avec un diabète : projet de soins et accompagnement

Mettre en œuvre un projet de soins et d'éducation efficient du patient vivant avec un diabète.

Lyon, 3 jours, du 01/06/2026 au 03/06/2026, 1 190 €
<https://www.griepts.fr/produit/patient-vivant-avec-un-diabete-projet-de-soins-et-accompagnement/>

Adolescents et enfants diabétiques : soigner et éduquer

Identifier les connaissances et les habiletés nécessaires permettant à l'enfant ou l'adolescent de mieux vivre.

Lyon, 3 jours, du 21/09/2026 au 23/09/2026, 1 180 €
<https://www.griepts.fr/produit/adolescents-et-enfants-diabetiques-soigner-et-eduquer/>

Diabète de la personne âgée : initiation

Accompagner la personne âgée diabétique dans sa prise en charge spécifique.

Lyon, 2 jours, du 26/11/2026 au 27/11/2026, 750 €
<https://www.griepts.fr/produit/diabete-de-la-personne-agee-initiation/>

Diabète gestationnel

Soigner et éduquer avec pertinence les patientes souffrant de diabète gestationnel.

Lyon, 2 jours, du 04/06/2026 au 05/06/2026, 750 €
<https://www.griepts.fr/produit/diabete-gestationnel/>

ONCOLOGIE

Entretien dans la consultation d'annonce en cancérologie

Analyser sa pratique et renforcer ses compétences pour l'entretien d'annonce en oncologie.

Paris, 3 jours, du 04/05/2026 au 06/05/2026, 1 125 €
Lyon, 3 jours, du 12/10/2026 au 14/10/2026, 1 125 €
<https://www.griepts.fr/produit/entretien-dans-la-consultation-d-annonce-en-cancerologie/>

Situations de crise en cancérologie : accompagner patients et familles

Accompagner les patients atteints de cancer et leurs proches lors des crises générées par la maladie.

Paris, 2 jours, du 22/06/2026 au 23/06/2026, 750 €
<https://www.griepts.fr/produit/situations-de-crise-en-cancerologie-accompagner-patients-et-familles/>

Consultation infirmière en oncologie : étapes, outils, organisation

Mener une consultation infirmière en oncologie.

Lyon, 3 jours, du 01/04/2026 au 03/04/2026, 1 125 €
<https://www.griepts.fr/produit/consultation-infirmiere-en-oncologie-etapes-outils-organisation/>

Enjeux des chimiothérapies et autres traitements anticancéreux

Approfondir les connaissances sur les chimiothérapies et autres traitements médicaux pour une prise en charge optimale.

Paris, 4 jours, du 18/05/2026 au 21/05/2026, 1 530 €
Lyon, 4 jours, du 13/10/2026 au 16/10/2026, 1 530 €
<https://www.griepts.fr/produit/enjeux-des-chimiotherapies-et-autres-traitements-anticancereux/>

Anticancéreux oraux :

sécuriser le parcours du patient

Sécuriser le parcours des patients en favorisant la coordination ville-hôpital.

Lyon, 3 jours, du 28/09/2026 au 30/09/2026, 1 145 €

<https://www.grieps.fr/produit/anticancereux-oraux-securiser-le-parcours-du-patient/>

Patients âgés en oncologie : prise en charge

Améliorer l'accompagnement holistique de la personne âgée atteinte d'une pathologie cancéreuse.

Lyon, 2 jours, du 25/06/2026 au 26/06/2026, 750 €

<https://www.grieps.fr/produit/patients-ages-en-oncologie-prise-en-charge/>

Infirmier Coordinateur en Cancérologie (IDECC) : quel rôle ?

Définir et investir le rôle d'IDEC en Cancérologie.

Lyon, 3 jours, du 01/06/2026 au 03/06/2026, 1 125 €

<https://www.grieps.fr/produit/infirmier-coordonateur-en-cancerologie-idecc-quel-role/>

Patients en cancérologie :

connaissances et prise en charge

Repérer les problèmes spécifiques et intervenir de façon adaptée auprès des patients en cancérologie.

Lyon, 3 jours, du 14/09/2026 au 16/09/2026, 1 190 €

<https://www.grieps.fr/produit/patients-en-cancerologie-connaissances-et-prise-en-charge/>

Soins de support : mieux vivre avec le cancer

Développer les soins de support pour maintenir ou renforcer la qualité de vie du patient.

Paris, 3 jours, du 20/05/2026 au 22/05/2026, 1 125 €

<https://www.grieps.fr/produit/soins-de-support-mieux-vivre-avec-le-cancer/>

Activités Physiques en cancérologie

Concevoir et animer un programme d'activité physique en cancérologie.

Lyon, 3 jours, du 25/03/2026 au 27/03/2026, 1 125 €

<https://www.grieps.fr/produit/activites-physiques-en-cancerologie/>

Santé sexuelle en oncologie

Sensibiliser les soignants à la prise en charge de la santé sexuelle en oncologie.

Paris, 3 jours, du 11/05/2026 au 13/05/2026, 1 125 €

<https://www.grieps.fr/produit/sante-sexuelle-en-oncologie/>

Santé sexuelle en oncologie : supervision

Analyser sa pratique pour mieux intégrer la santé sexuelle dans les soins en oncologie.

Paris, 2 jours, du 01/10/2026 au 02/10/2026, 750 €

<https://www.grieps.fr/produit/sante-sexuelle-en-oncologie-supervision/>

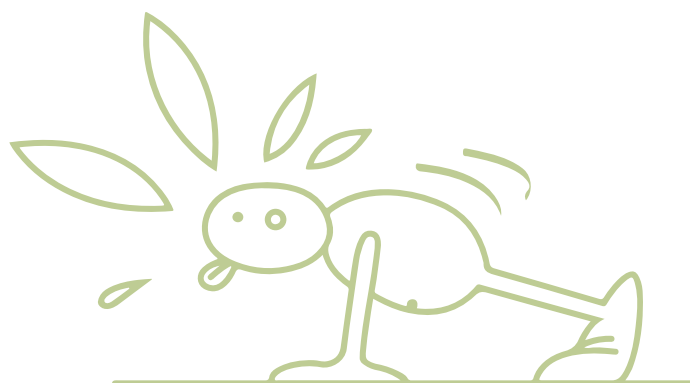

SOINS PALLIATIFS & FIN DE VIE

Développement des soins palliatifs, accompagnement en fin de vie

S'approprier la démarche palliative et organiser les soins palliatifs.

Lyon, 3 jours, du 21/09/2026 au 23/09/2026, 1 125 €
<https://www.grieps.fr/produit/developpement-des-soins-palliatifs-accompagnement-en-fin-de-vie/>

Soins palliatifs : mieux connaître la démarche palliative (formation en distanciel)

Connaître la démarche palliative pour mieux comprendre les situations rencontrées.

À distance, 2 x 1/2 jour, le 05/10/2026 et le 07/10/2026, 360 €

<https://www.grieps.fr/produit/soins-palliatifs-mieux-connaître-la-démarche-palliative/>

Référent en soins palliatifs

Développer un savoir-faire et un savoir-être pour se positionner dans la mission de référent en soins palliatifs et accompagnement en fin de vie.

Paris, 3 jours, du 20/05/2026 au 22/05/2026, 1 125 €
<https://www.grieps.fr/produit/referent-en-soins-palliatifs/>

Directives anticipées :

garantir la volonté du malade

Rédiger des directives anticipées.

Lyon, 2 jours, du 18/05/2026 au 19/05/2026, 750 €
<https://www.grieps.fr/produit/directives-anticipees-garantir-la-volonte-du-malade/>

Soins palliatifs : prise en charge personnalisée

Mettre en œuvre des soins palliatifs personnalisés auprès du patient et de son entourage.

Paris, 2 jours, du 04/06/2026 au 05/06/2026, 720 €
<https://www.grieps.fr/produit/soins-palliatifs-prise-en-charge-personnalisee/>

Fin de vie de la personne âgée

Prendre en charge les personnes âgées en fin de vie en établissement sanitaire, médicosocial ou à domicile.

Lyon, 2 jours, du 06/05/2026 au 07/05/2026, 750 €
<https://www.grieps.fr/produit/fin-de-vie-de-la-personne-agee/>

Enfants et adolescents en fin de vie : soins palliatifs et accompagnement

Accompagner en démarche palliative et en fin de vie un enfant et ses parents.

Lyon, 3 jours, du 30/09/2026 au 02/10/2026, 1 150 €
<https://www.grieps.fr/produit/enfants-et-adolescents-en-fin-de-vie-soins-palliatifs-et-accompagnement/>

Gestion du deuil : sensibilisation à l'accompagnement des endeuillés (formation en distanciel)

Savoir approcher une personne endeuillée en ayant compris les impacts des différents deuils.

À distance, 2 x 1/2 jour, le 12/10/2026 et le 14/10/2026, 360 €

<https://www.grieps.fr/produit/gestion-du-deuil-sensibilisation-a-laccompagnement-des-endeuilles/>

DROITS, RESPONSABILITÉ, BIENTRAITANCE & ÉTHIQUE

Responsabilité juridique dans les soins

Connaître et comprendre sa responsabilité professionnelle sur le plan juridique au regard des réformes des métiers en cours et être au fait des changements sur les missions infirmières.

Lyon, 2 jours, du 04/05/2026 au 05/05/2026, 750 €
<https://www.grieps.fr/produit/responsabilite-juridique-dans-les-soins/>

Bientraitance : la promouvoir et réagir à la maltraitance

S'inscrire dans une démarche bientraitante auprès des personnes vulnérables.

Lyon, 2 jours, du 24/09/2026 au 25/09/2026, 750 €
<https://www.grieps.fr/produit/bientraitance-la-promouvoir-et-reagir-a-la-maltraitance/>

Droits et accompagnement des étrangers

Comprendre le droit des étrangers dans le cadre d'une démarche de prise en soin, en maîtriser les modalités et connaître les différentes situations de fin de droit.

À distance, 2 x 0,5 jour, le 16/01/2026 et le 04/02/2026, 360 €

<https://www.grieps.fr/produit/droits-et-accompagnement-des-etrangers/>

Laïcité en milieu de soins

Maîtriser les fondamentaux relatifs à la laïcité : principes, droits et obligations des personnels et usagers, religions et pratiques religieuses.

Lyon, 1 jour, le 30/11/2026, 375 €
<https://www.grieps.fr/produit/laicite-en-milieu-de-soins/>

Droits et psychiatrie : impliquer l'utilisateur avec « Histoire de Droits »

Maîtriser et appliquer les droits des personnes soignées en psychiatrie pour garantir un accompagnement respectueux, conforme aux cadres législatifs et favorisant l'empowerment des usagers.

Lyon, 2 jours + 3h (e-learning), du 08/10/2026 au 09/10/2026 et le 01/12/2026(e-learning), 890 €
<https://www.grieps.fr/produit/droits-des-usagers-en-psychiatrie/>

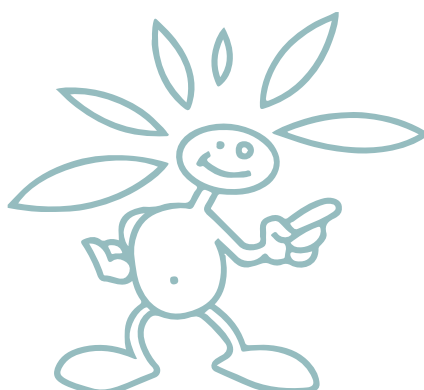

RELATION, RECHERCHE & ETP

ÉDUCATION THÉRAPEUTIQUE DU PATIENT

Éducation thérapeutique 40h : dispenser l'ETP

Développer des compétences en ETP telles que définies dans le décret de juillet 2013.

Paris, 6 jours, du 18/05/2026 au 20/05/2026 et du 15/06/2026 au 17/06/2026, 2 250 €

Paris, 6 jours, du 14/09/2026 au 16/09/2026 et du 16/11/2026 au 18/11/2026, 2 250 €

<https://www.grieps.fr/produit/education-therapeutique-40h-dispenser-l-etp/>

Éducation thérapeutique 40h : dispenser l'ETP (e-learning)

Mettre en œuvre l'éducation thérapeutique du patient dans sa pratique.

E-learning, 40h, du 02/02/2026 au 18/05/2026, 750 € ou

E-learning, 40h, du 16/03/2026 au 29/06/2026, 750 €

<https://www.grieps.fr/produit/education-therapeutique-40h-dispenser-l-etp-e-learning/>

Éducation thérapeutique 40h : coordonner, piloter un programme

Coordonner et piloter un programme en Éducation Thérapeutique du Patient (ETP).

Paris, 40h dont 19 à distance, du 08/06/2026 au 10/06/2026, 1 380 €

<https://www.grieps.fr/produit/education-therapeutique-40h-coordonner-piloter-un-programme/>

Éducation thérapeutique 40h :

coordonner et piloter un programme (e-learning)

Développer des compétences pour piloter et coordonner des programmes ETP.

E-learning, le 06/01/2026 de 17h30 à 19h30, le 03/02/2026 de 17h30 à 19h30, RDV téléphonique durant la semaine du 06/03/2026, RDV téléphonique durant la semaine du 30/03/2026, RDV téléphonique durant la semaine du 18/05/2026 et le 08/06/2026 de 17h30 à 19h30, 750 €

E-learning, le 08/09/2026 de 17h30 à 19h30, le 06/10/2026 de 17h30 à 19h30, RDV téléphonique durant la semaine du 02/11/2026, RDV téléphonique durant la semaine du 30/11/2026, RDV téléphonique durant la semaine du 11/01/2027 et le 02/02/2027 de 17h30 à 19h30, 750 €

<https://www.grieps.fr/produit/education-therapeutique-40h-coordonner-et-piloter-un-programme-d-etp-e-learning/>

Éducation thérapeutique en psychiatrie 40h : dispenser l'ETP

Acquérir les compétences pour dispenser l'Éducation Thérapeutique du Patient et l'intégrer au soin en psychiatrie.

Paris, 6 jours (42h), du 05/10/2026 au 07/10/2026 et du 18/11/2026 au 20/11/2026, 2 250 €

<https://www.grieps.fr/produit/education-therapeutique-en-psychiatrie-40h-dispenser-l-etp/>

Entretien motivationnel en éducation thérapeutique

Savoir conduire un entretien motivationnel dans le cadre de la démarche éducative du patient.

Lyon, 2 jours, du 28/05/2026 au 29/05/2026, 790 €

<https://www.grieps.fr/produit/entretien-motivationnel-en-education-therapeutique/>

Éducation thérapeutique du patient suite à un AVC

Apprendre à éduquer un patient suite à un AVC (Accident Vasculaire Cérébral).

Lyon, 3 jours, du 18/11/2026 au 20/11/2026, 1 150 €
<https://www.grieeps.fr/produit/education-therapeutique-du-patient-suite-a-un-avc/>

Éducation thérapeutique du patient cardiaque

Acquérir les compétences pour éduquer un patient cardiaque dans une perspective pluridisciplinaire.

Lyon, 3 jours, du 20/05/2026 au 22/05/2026, 1 125 €
<https://www.grieeps.fr/produit/education-therapeutique-du-patient-cardiaque/>

Éducation thérapeutique en diabétologie

Identifier et s'approprier des outils éducatifs permettant à un patient de se soigner par des traitements spécifiques pour le diabète de type 1 ou de type 2.

Lyon, 3 jours, du 23/11/2026 au 25/11/2026, 1 150 €
<https://www.grieeps.fr/produit/education-therapeutique-en-diabetologie/>

Obésité ou surpoids de l'enfant ou de l'adolescent

Permettre à des enfants et des adolescents de développer des compétences afin de mieux gérer leur poids par l'apport d'outils éducatifs.

Lyon, 3 jours, du 01/06/2026 au 03/06/2026, 1 150 €
<https://www.grieeps.fr/produit/obesite-ou-surpoids-de-l-enfant-ou-de-l-adolescent/>

Obésité : accompagnement nutritionnel

Être capable d'accompagner des adultes en situation d'obésité en tenant compte des déterminants de la pathologie.

Lyon, 3 jours, du 02/12/2026 au 04/12/2026, 1 125 €
<https://www.grieeps.fr/produit/obesite-accompagnement-nutritionnel/>

RELATION DE SOINS

Prendre soin de soi

Savoir prendre soin de soi par des techniques psychocorporelles pour pouvoir mieux prendre soin des autres.

Lyon, 2 jours, du 04/06/2026 au 05/06/2026, 750 €
<https://www.grieeps.fr/produit/prendre-soin-de-soi/>

Annonce du diagnostic grave au patient

Analyser et renforcer sa pratique dans les situations d'annonce d'un diagnostic grave.

Lyon, 3 jours, du 16/11/2026 au 18/11/2026, 1 125 €
<https://www.grieeps.fr/produit/annonce-du-diagnostic-grave-au-patient/>

Relation de soin : de l'écoute à la relation d'aide

Développer une posture soignante basée sur l'écoute active, l'empathie et la congruence pour instaurer une relation d'aide de qualité, adaptée aux besoins du patient et respectueuse de son individualité.

Paris, 3 jours, du 25/11/2026 au 27/11/2026, 1 125 €
<https://www.grieeps.fr/produit/relation-de-soin-de-l-ecoute-a-la-relation-d-aide/>

Entretien motivationnel

Comprendre et intégrer l'entretien motivationnel dans sa pratique professionnelle.

Paris, 2 jours, du 30/11/2026 au 01/12/2026, 790 €

<https://www.grieps.fr/produit/entretien-motivationnel/>

Pairs-aidants : place dans les équipes de soins et d'accompagnement

Encourager l'intégration et favoriser l'inclusion du pair-aidant au sein des équipes de soin pour accompagner le rétablissement des personnes.

Lyon, 2 jours, du 14/12/2026 au 15/12/2026, 750 €

<https://www.grieps.fr/produit/pair-aidant-sa-place-dans-les-equipes-de-soins-et-d-accompagnement/>

Devenir pair-aidant en santé mentale

Clarifier et exploiter les 4 compétences socles du pair-aidant en santé mentale en vue de consolider son projet personnel.

Lyon, 5 jours, du 11/05/2026 au 13/05/2026 et du

17/09/2026 au 18/09/2026, 1 875 €

<https://www.grieps.fr/produit/devenir-pair-aidant-en-sante-mentale/>

Aromathérapie dans les soins

Mettre en œuvre une aromathérapie pratique et sécurisée lors des soins.

Lyon, 2 jours, du 05/10/2026 au 06/10/2026, 750 €

Lyon, 2 jours, du 14/12/2026 au 15/12/2026, 750 €

<https://www.grieps.fr/produit/aromatherapie-dans-les-soins/>

Entretien infirmier en psychiatrie

Conduire un entretien infirmier en psychiatrie dans des contextes variés.

Lyon, 2 jours, du 17/06/2026 au 18/06/2026, 750 €

<https://www.grieps.fr/produit/entretien-infirmier-en-psychiatrie/>

Violences intrafamiliales : repérer, orienter et accompagner

Repérer, orienter et prendre en charge les victimes de violences intrafamiliales.

Lyon, 2 jours, du 22/09/2026 au 23/09/2026, 750 €

<https://www.grieps.fr/produit/violences-intrafamiliales-reperer-orienter-et-accompagner/>

Violences faites aux femmes : accueil et soins

Repérer, accueillir et orienter les femmes victimes de violences.

Paris, 2 jours, du 18/05/2026 au 19/05/2026, 750 €

Lyon, 2 jours, du 10/09/2026 au 11/09/2026, 750 €

<https://www.grieps.fr/produit/violences-faites-aux-femmes-accueil-et-soins/>

Psychotraumatisme et SSPT :

prévention et réparation

Prévenir l'installation d'un syndrome de stress post-traumatique et favoriser le processus de réparation des victimes.

Paris, 2 jours, du 24/09/2026 au 25/09/2026, 750 €

<https://www.grieps.fr/produit/psychotraumatisme-et-sspt-prevention-et-reparation/>

Stress post-traumatique et psychotraumatisme complexe chez l'adulte : initiation

Sensibiliser les professionnels des champs sanitaires et médicosociaux au psychotraumatisme complexe par l'acquisition de connaissances, de compétences d'évaluation, de techniques et moyens de primo-intervention auprès d'un public d'adultes.

Paris, 3 jours, du 15/06/2026 au 17/06/2026, 1 080 €

<https://www.grieps.fr/produit/psychotraumatismes-complexes-chez-l-adulte-initiation/>

Psychotrauma de l'enfant et de l'adolescent

Comprendre et acquérir des compétences pour accompagner l'enfant et l'adolescent souffrant de psychotrauma.

Lyon, 2 jours, du 21/05/2026 au 22/05/2026, 750 €

<https://www.grieps.fr/produit/psychotrauma-de-l-enfant-et-de-l-adolescent/>

Approche psychocorporelle : soin de bien-être par le toucher

Pratiquer avec assurance et en sécurité des soins par le toucher, le massage de bien-être, médiateurs de la relation de soin et d'accompagnement.

Lyon, 3 jours, du 07/09/2026 au 09/09/2026, 1 125 €
<https://www.grieps.fr/produit/approche-psychocorporelle-soin-de-bien-etre-par-le-toucher/>

La relaxation et ses bienfaits

Intégrer dans sa pratique une technique complémentaire au toucher : la relaxation.

Lyon, 3 jours, du 27/05/2026 au 29/05/2026, 1 125 €

Lyon, 3 jours, du 13/10/2026 au 15/10/2026, 1 125 €
<https://www.grieps.fr/produit/la-relaxation-et-ses-bienfaits/>

Adolescents : prise en charge par des techniques psychocorporelles

Accompagner l'adolescent dans des situations-clés de transformations.

Lyon, 3 jours, du 27/04/2026 au 29/04/2026, 1 080 €
<https://www.grieps.fr/produit/adolescents-prise-en-charge-par-des-techniques-psychocorporelles/>

Relation dans les soins psychiques en oncologie

Développer et enrichir une relation dans les soins psychiques avec le patient atteint de cancer et son entourage.

Lyon, 3 jours, du 20/04/2026 au 22/04/2026, 1 125 €
<https://www.grieps.fr/produit/relation-dans-les-soins-psychiques-en-oncologie/>

Humour et créativité dans la relation de soin

Investir l'humour et les espaces de créativité dans la relation de soins.

Lyon, 2 jours, du 07/10/2026 au 08/10/2026, 750 €
<https://www.grieps.fr/produit/humour-et-creativite-dans-la-relation-de-soin/>

Humour et imprévus dans la relation : apprendre à s'en saisir

Explorer les mécanismes de l'humour et ses impacts sur la relation pour développer une juste posture, en favorisant l'improvisation.

Lyon, 2 jours, du 25/11/2026 au 26/11/2026, 750 €
<https://www.grieps.fr/produit/humour-et-imprevus-dans-la-relation-apprendre-a-s-en-saisir/>

Approche interculturelle des soins

Comprendre et identifier l'intérêt de disposer de connaissances culturelles pour faciliter les prises en soin des personnes.

Paris, 3 jours, du 13/10/2026 au 15/10/2026, 1 125 €
<https://www.grieps.fr/produit/approche-interculturelle-des-soins/>

Inceste et climat incestuel :

écouter, comprendre et accompagner

Comprendre et accompagner les personnes victimes d'inceste dans une démarche de reconstruction.

Paris, 2 jours, du 23/11/2026 au 24/11/2026, 750 €
<https://www.grieps.fr/produit/inceste-et-climat-incestuel-entendre-comprendre-et-accompagner/>

Violences sexuelles sur mineurs :

accueil et prise en soin

Accueillir, recueillir la parole et orienter les enfants et adolescents victimes de violences sexuelles vers les soins requis pour leur reconstruction.

Paris, 3 jours, du 07/09/2026 au 09/09/2026, 1 125 €
<https://www.grieps.fr/produit/violences-sexuelles-sur-mineurs-accueil-et-prise-en-soin/>

Théâtre : technique d'introspection et de médiation à la relation

Maîtriser les techniques théâtrales, accéder à l'introspection grâce à l'expression théâtrale, construire un atelier et animer un groupe d'adultes, établir un lien entre technique théâtrale et accompagnement soignant.

Paris, 4 jours, du 12/10/2026 au 15/10/2026, 1 500 €

<https://www.griepts.fr/produit/theatre-technique-d-introspection-et-de-mediation-a-la-relation-de-soin/>

RECHERCHE EN SOINS

Recherche en soins : initier un projet de recherche

S'initier aux différentes méthodes de recherche.

Lyon, 2 jours + 1h45 (e-learning),

du 20/05/2026 au 21/05/2026, 780 €

<https://www.griepts.fr/produit/recherche-en-soins-initier-un-projet-de-recherche/>

Écrire des articles professionnels et de recherche

Développer des compétences dans la rédaction d'un article en vue d'une publication.

Lyon, 2 jours, du 11/06/2026 au 12/06/2026, 750 €

<https://www.griepts.fr/produit/ecrire-des-articles-professionnels-et-de-recherche/>

Revue de la bibliographie

Réaliser une recherche bibliographique et une lecture critique des articles scientifiques.

À distance, 1 jour, le 18/06/2026, 375 €

<https://www.griepts.fr/produit/revue-de-la-bibliographie/>

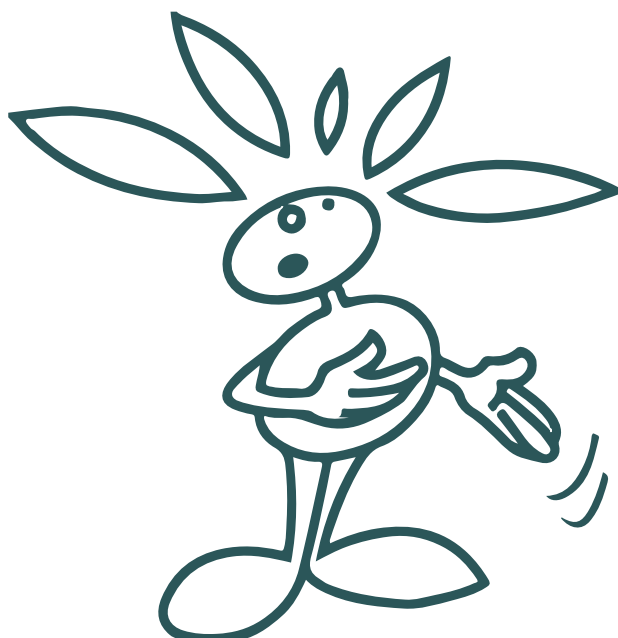

FORMATION DE FORMATEURS

Fonction de formateur :

des bases à l'innovation pédagogique

Concevoir des formations engageantes, apprenantes, intégrant l'hétérogénéité des niveaux et à l'heure du digital.

Paris, 3 jours + 1h30 (e-learning), du 01/04/2026 au 03/04/2026, 1 125 €

Lyon, 3 jours + 1h30 (e-learning), du 23/11/2026 au 25/11/2026, 1 125 €

<https://www.grieps.fr/produit/fonction-de-formateur-des-bases-a-l-innovation-pedagogique/>

Animer une session de formation

Animer un groupe en formation d'adultes.

Paris, 3 jours + 1h30 (e-learning), du 01/06/2026 au 03/06/2026, 1 150 €

<https://www.grieps.fr/produit/animer-une-session-de-formation/>

Analyse des Pratiques Professionnelles (APP) en formation initiale

Accompagner les apprenants à la posture réflexive et à la problématisation par un ensemble de dispositifs APP variés.

Lyon, 2 jours, du 10/03/2026 au 11/03/2026, 750 €

<https://www.grieps.fr/produit/analyse-des-pratiques-professionnelles-app-en-formation-initiale/>

Animer des séances d'Analyse de Pratiques Professionnelles (APP)

Conduire des séances d'APP en ayant au préalable analysé les besoins et en sélectionnant les méthodes les plus pertinentes au regard du contexte.

Paris, 2 jours, du 30/03/2026 au 31/03/2026, 750 €

Lyon, 2 jours, du 04/06/2026 au 05/06/2026, 750 €

Paris, 2 jours, du 18/06/2026 au 19/06/2026, 750 €

Lyon, 2 jours, du 26/11/2026 au 27/11/2026, 750 €

<https://www.grieps.fr/produit/animer-des-seances-d-analyse-de-pratiques-professionnelles-app/>

Animer des séances d'APP : niveau 2

Maîtriser l'animation de séances d'APP diversifiées et mener une réflexion sur sa propre posture et sa propre animation.

Lyon, 2 jours, du 25/06/2026 au 26/06/2026, 750 €

Paris, 2 jours, du 03/12/2026 au 04/12/2026, 720 €

<https://www.grieps.fr/produit/animer-des-seances-d-app-niveau-2/>

Suivi pédagogique :

l'optimiser pour lui redonner du sens

Accompagner les étudiants à la construction de leur professionnalisation par le suivi pédagogique.

Paris, 2 jours, du 11/06/2026 au 12/06/2026, 750 €

<https://www.grieps.fr/produit/suivi-pedagogique-l-optimiser-pour-lui-redonner-du-sens/>

Travaux dirigés pour l'apprentissage des étudiants

Diversifier ses méthodes pédagogiques lors des travaux dirigés pour favoriser la participation active des étudiants.

Paris, 3 jours, du 05/10/2026 au 07/10/2026, 1 125 €

<https://www.grieps.fr/produit/travaux-diriges-pour-l-apprentissage-des-etudiants/>

Évaluation :

pouvoir nommer, penser et inventer sa pratique

Développer des compétences pour l'évaluation des étudiants et pour l'investir avec confiance et créativité.

Lyon, 2 jours, du 04/06/2026 au 05/06/2026, 750 €

<https://www.grieps.fr/produit/evaluation-pouvoir-nommer-penser-et-inventer-sa-pratique/>

Psychologie positive en formation : comment la mobiliser

Découvrir et intégrer les apports de la psychologie positive dans ses pratiques pédagogiques.

Lyon, 2 jours, du 08/10/2026 au 09/10/2026, 790 €

<https://www.grieps.fr/produit/psychologie-positive-en-formation-comment-la-mobiliser/>

Sciences cognitives pour innover en formation

Réorganiser les pratiques pédagogiques à la lumière de la neuroéducation.

Lyon, 2 jours, du 12/03/2026 au 13/03/2026, 750 €

Paris, 2 jours, du 08/10/2026 au 09/10/2026, 750 €

<https://www.grieps.fr/produit/sciences-cognitives-pour-innover-en-formation/>

Formation en ligne : conception et animation

Concevoir et animer une formation à distance.

Lyon, 2 jours, du 23/11/2026 au 24/11/2026, 750 €

<https://www.grieps.fr/produit/formation-en-ligne-conception-et-animation/>

Simulation en santé : initiation

S'engager dans la simulation du briefing au débriefing.

Lyon, 3 jours, du 22/06/2026 au 24/06/2026, 1 125 €

<https://www.grieps.fr/produit/simulation-en-sante-initiation/>

Humour, créativité et jeu en pédagogie

Laisser advenir et provoquer l'humour en situation d'apprentissage.

Lyon, 2 jours, du 04/05/2026 au 05/05/2026, 750 €

<https://www.grieps.fr/produit/humour-creativite-et-jeu-en-pedagogie/>

Aider à apprendre : méthodes de travail

Aider les apprenants à devenir autonomes dans l'acte d'apprendre.

Lyon, 2 jours, du 17/09/2026 au 18/09/2026, 750 €

Paris, 2 jours, du 10/12/2026 au 11/12/2026, 750 €

<https://www.grieps.fr/produit/aider-a-apprendre-methodes-de-travail/>

Enseigner, superviser le raisonnement clinique en formation initiale

Construire une posture de pédagogue-superviseur du raisonnement clinique.

Lyon, 3 jours, du 14/10/2026 au 16/10/2026, 1 125 €

Paris, 3 jours, du 07/12/2026 au 09/12/2026, 1 125 €

<https://www.grieps.fr/produit/enseigner-superviser-le-raisonnement-clinique-en-formation-initiale/>

Former, évaluer avec les intelligences artificielles génératives

Former, évaluer intelligemment avec les Intelligences Artificielles (IA).

Lyon, 2 jours, du 28/09/2026 au 29/09/2026, 750 €

Paris, 2 jours, du 01/12/2026 au 02/12/2026, 750 €

<https://www.grieps.fr/produit/former-evaluer-avec-les-intelligences-artificielles-generatives/>

Concevoir et animer des travaux dirigés aidés des IA

Intégrer l'intelligence artificielle dans la conception et l'animation de travaux dirigés.

Lyon, 3 jours, du 01/06/2026 au 03/06/2026, 1 125 €

<https://www.grieps.fr/produit/concevoir-et-animer-des-travaux-diriges-aides-des-ia/>

Formateur Formation En Situation de Travail (FEST)

Développer un parcours d'apprentissage en situation de travail.

Paris, 3 jours, du 15/06/2026 au 17/06/2026, 1 190 €

<https://www.grieps.fr/produit/formateur-formation-en-situation-de-travail-fest/>

Tuteur accompagnateur AFEST

Savoir accompagner et évaluer la montée en compétences d'un salarié dans le cadre d'une AFEST.

Paris, 2 jours, du 18/06/2026 au 19/06/2026, 750 €

<https://www.grieps.fr/produit/tuteur-accompagnateur-afest/>

Réingénierie des formations AS et AP

Organiser, construire la formation Aide-Soignant/Auxiliaire de Puériculture en lien avec le nouveau référentiel.

Paris, 3 jours, du 01/07/2026 au 03/07/2026, 1 125 €

<https://www.grieps.fr/produit/reingenierie-des-formations-as-et-ap/>

Classes inversées : approches, dispositifs et mise en œuvre

Mettre en œuvre des classes inversées.

Lyon, 2 jours, du 16/03/2026 au 17/03/2026, 750 €

<https://www.grieps.fr/produit/classes-inversees-approches-dispositifs-et-mise-en-oeuvre/>



Qualiopi
processus certifié

■ ■ RÉPUBLIQUE FRANÇAISE

La certification qualité a été délivrée au
titre de la catégorie d'action suivante :
ACTIONS DE FORMATION

Pour vous inscrire :
inter@grieps.fr
04 72 66 20 40



Les Berges du Rhône
64, avenue Leclerc
69007 Lyon

Société anonyme coopérative et
participative à capital variable
SIÈGE SOCIAL
64, avenue Leclerc
69007 Lyon

Tél. 04 72 66 20 30
E-mail contact@grieps.fr

SIREN 414 862 672 RCS Lyon Code APE 8559A TVA/CEE FR 40 414 862 672 000 48

www.grieps.fr